

令和4年12月22日

石垣市立小・中学校  
保護者 様

石垣市教育委員会  
教育長 崎山 晃  
(公印省略)

冬季休業中における1人1台GIGA端末の安全・安心な活用について(お願い)

平素より、石垣市教育行政においてご理解とご協力を賜り厚く御礼申し上げます。

さて、1人1台GIGA端末の活用が各学校において進められています。本市としまして、冬休みの期間中も各学校の実態に応じて、GIGA端末持ち帰りを推奨しているところです。

つきましては、以下の点について、児童生徒が1人1台GIGA端末を安全・安心に利用できるようご家庭でも管理をお願いいたします。

なお、GIGA端末利用に関しては、多くのご意見をいただいております。今後とも、適切にルールを定め、厳守するとともに、児童生徒が自律して端末を使用していけるよう、ご理解とご協力をお願いいたします。

## 1. 端末の適切な活用について

### (1) 使用目的の確認

①GIGA端末は、学習を目的に使用することを再度ご確認ください。

②学習に関すること以外の使用は禁止します。

※児童生徒が安心安全に利用できるよう、Microsoft Teams のチャットによるトラブルや不適切なインターネット使用を未然に防ぎ、心身の成長に悪影響を与えないように、GIGA端末使用状況を石垣市教育委員会で管理しています。個人のGIGA端末利用に問題が見られた場合は、学校を通して、保護者へ確認の連絡をさせて頂く場合もあります。お子様には、今一度「GIGA端末の使用目的が学習に関すること」であることを確認してください。

### (2) GIGA端末利用に当たっての児童生徒の健康への配慮について

①正しい姿勢で画面から30cm以上離す

②30分に1回は20秒以上、目を休める

③画面の明るさを調整する

④寝る1時間前は控える

※個人使用のスマートフォンの使用についても、「我が家の携帯・スマホ等ルール10カ条」をご確認いただき、適切な使用をお願いします。

## 2. GIGA 端末の規制に関すること

### (1) 制限する機能について

#### ①使用制限時間 ※22時～5時

※iPad は、システム上、各端末からしか設定できないため、設定マニュアルを参考の上、各家庭で設定をお願いします

※設定マニュアルは、石垣市ホームページでも確認できます

#### ②ゲームサイト及び動画サイト（YouTube 除く）

※YouTube については、学習に関すること等に多く活用できる動画があるため、制限は考えていません。

※動画サイトすべてを制限することは難しいため、お子様と一緒に再度持ち帰りルールの確認し、学習以外の動画サイトを閲覧しない等、管理をお願いします。

※主要 SNS（Instagram, Twitter, LINE, TikTok, Facebook）等は制限しています。

## 3. 端末の機器故障・破損・紛失等について

(1) 機器の故障・破損・紛失等については、下記のサポートセンターへ問い合わせください。

修理・サポートセンター：090-9788-0377（平日） 0120-552-529（土日・祝日）
--

※12/29～1/3 の期間は、学校・教育委員会・修理サポートセンターも含め、対応ができません。1/4 から問い合わせをお願いします。

## 4. その他

(1) 今後は児童生徒が社会参画する日を見据え、自律した使用ができるようご家庭でも GIGA 端末に使い方について確認をお願いします。

(2) 冬休みの宿題への使用等については、各学校から周知されますのでご確認ください。

## 5. 資料



我が家の携帯・スマホ等  
ルール 10 カ条



持ち帰りルール  
端末 Wi-Fi 設定等



石垣市 ICT 活用基本方針「I-プラン」



情報モラル学習サイト  
文部科学省ホームページより

# 冬休み中におけるGIGA端末の破損・故障等の対応について

※12/29～1/3は対応できません。お問合せは、1/4からお願いします。

## 保護者



- ①修理・ヘルプセンターへ連絡
- ②端末を学校へ預ける
- ③「保険事故届」記入提出（学校へ）

※様式は石垣市ホームページからダウンロードするか  
学校から受け取る

- ④修理済端末を学校から受け取る（数日かかります）  
※破損等の原因が故意と判断された場合は保険適用外となります

## サポートセンター



- ①学校から「保険事故届」の受領
- ②端末を学校から回収
- ③修理済または代替端末を学校へ配布
- ④教育委員会へ報告

☎ 修理・ヘルプセンター  
090-9788-0377（平日）  
0120-552-529（土日・祝日）

## 学校



- ①端末を保護者から受け取る
- ②必要に応じて保護者へ「保険事故届」を渡す
- ③保護者記入の「保険事故届」を修理・ヘルプセンターへ提出（校長名記載・公印押印）
- ④修理・ヘルプセンターによる端末の回収及び配布への対応
- ⑤修理済端末を保護者へ

## 石垣市教育委員会



- ①修理・ヘルプセンターとの連携  
（各学校の破損・故障・紛失等の把握等）
- ②各学校との連携



いしがきしきょういくいいんかい

石垣市教育委員会

GIGAスクール iPad

# スクリーンタイム設定

令和4年9月30日

【家庭・教職員向け】

# スクリーンタイムとは



## 休止時間

「〇時から〇時まで使用させない」  
iPadを使えない時間を設定できます。



## App使用時間の制限

アプリごとに、1日の使用時間を設定  
できます。



## 常に許可

休止時間帯であっても、利用できる  
アプリを設定できます。



## コンテンツとプライバシーの制限

不適切なWebサイトやアプリの利用を制  
限することができます。

※ただし、GIGA端末はポータルサイト外  
からのアプリのインストール不可・Web  
サイトフィルターをかけております。

使用時間がグラフで見ることができます。

1日の平均

0分



すべてのアクティビティを確認する



# スクリーンタイム 休止時間の設定

①設定を開きます。



②スクリーンタイムを押します。



③続けるを押します。

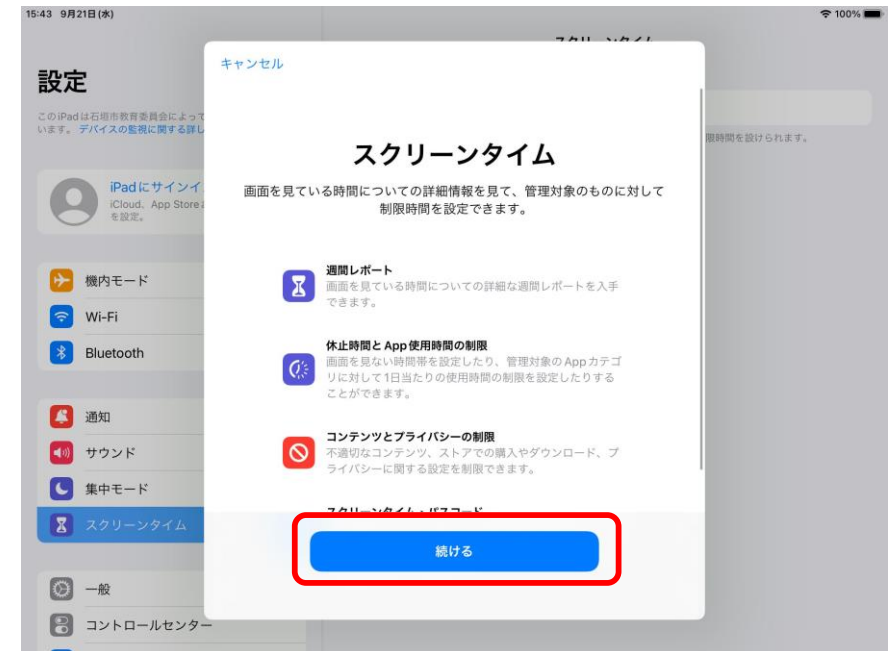

# スクリーンタイム 休止時間の設定

④ 「これは子供用のiPadです。」を押します。



⑤ 「あとで行う」を押します。

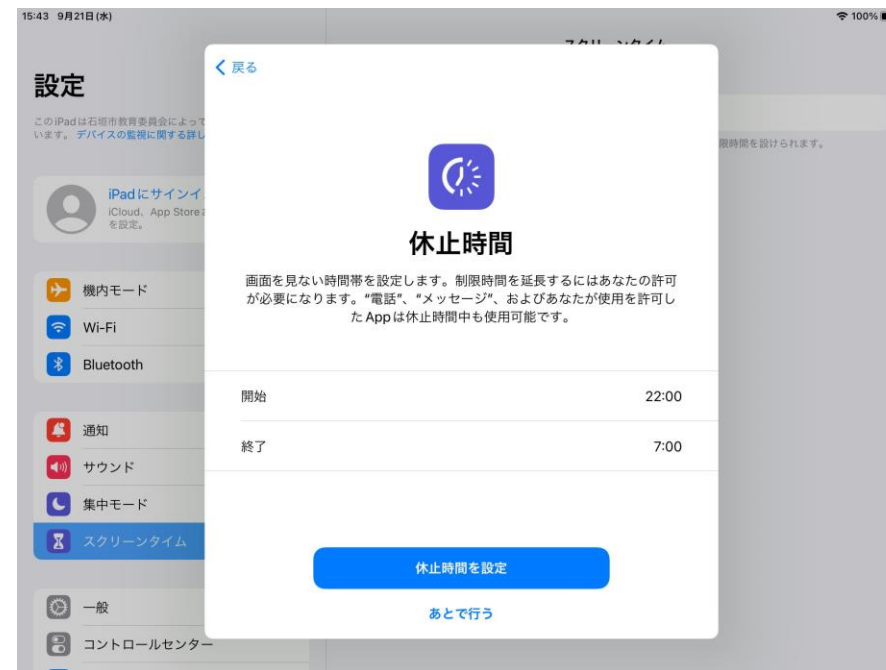

ここで、休止時間を設定することもできますが次の手順で行います。

# スクリーンタイム 休止時間の設定

- ④ 「これは子供用のiPadです。」を押します。  
⑤ 「あとで行う」を押します。

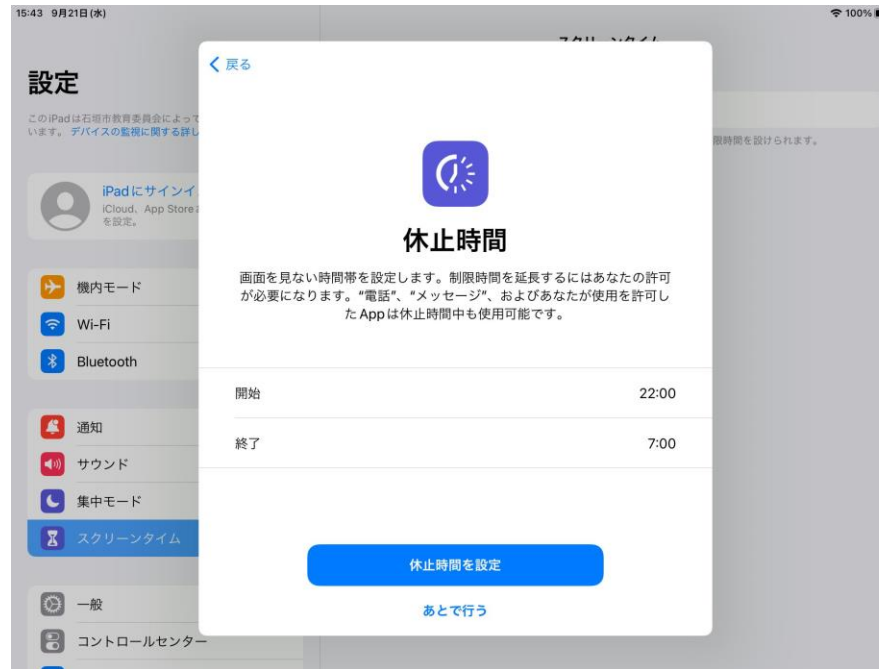

ここで、休止時間  
を設定することも  
できますが次の手  
順で行います。



# スクリーンタイム 休止時間の設定

⑥4桁数字でスクリーンタイム・パスコードを設定します。

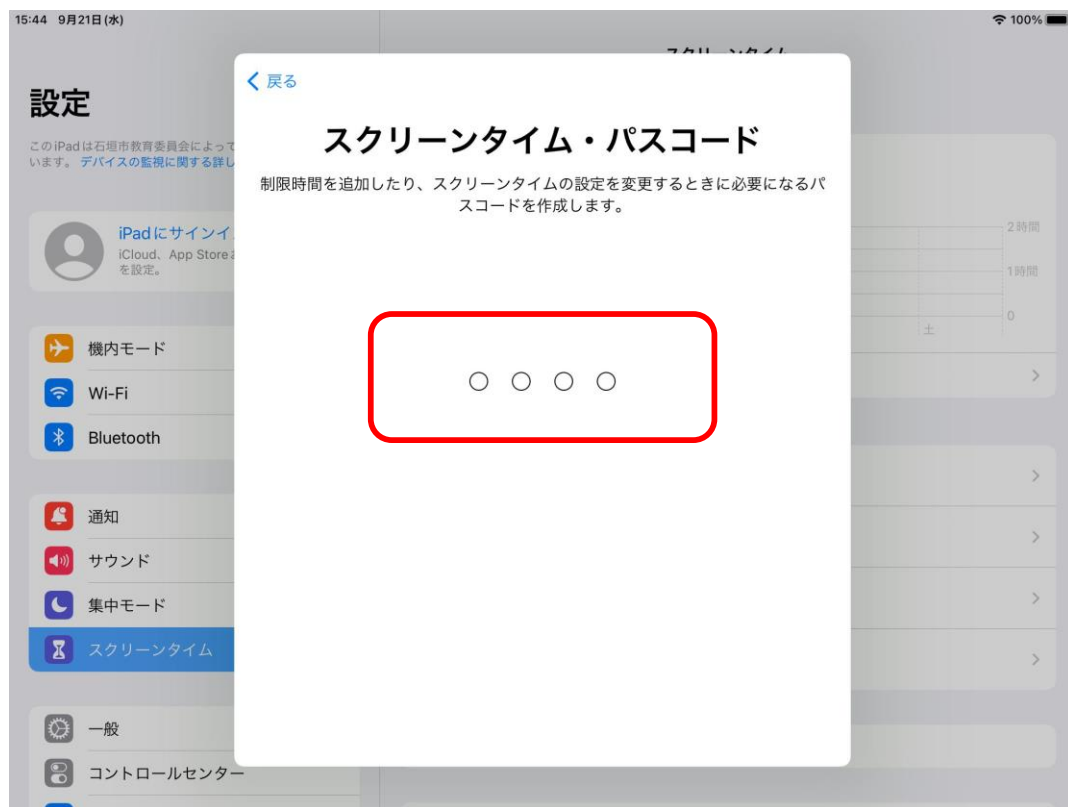

スクリーンタイム・パスコード

この4桁数字がお子様へ伝わると、  
休止時間の設定が解除されてしまいますので、くれぐれもご注意ください。  
ださい。



# スクリーンタイム 休止時間の設定

⑦Apple IDは空白のままで、OKを押します。



⑧スキップを押します。

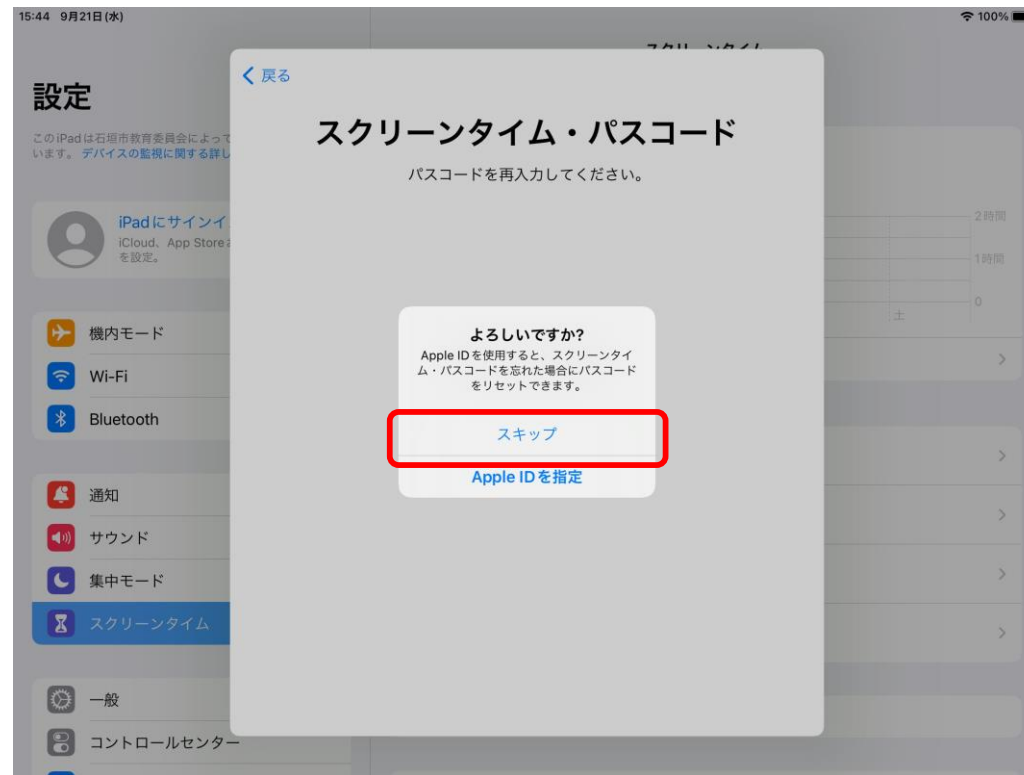

# スクリーンタイム 休止時間の設定

⑨ 休止時間を押します。



⑩ 手順⑥で設定した 4桁数字を入力します。

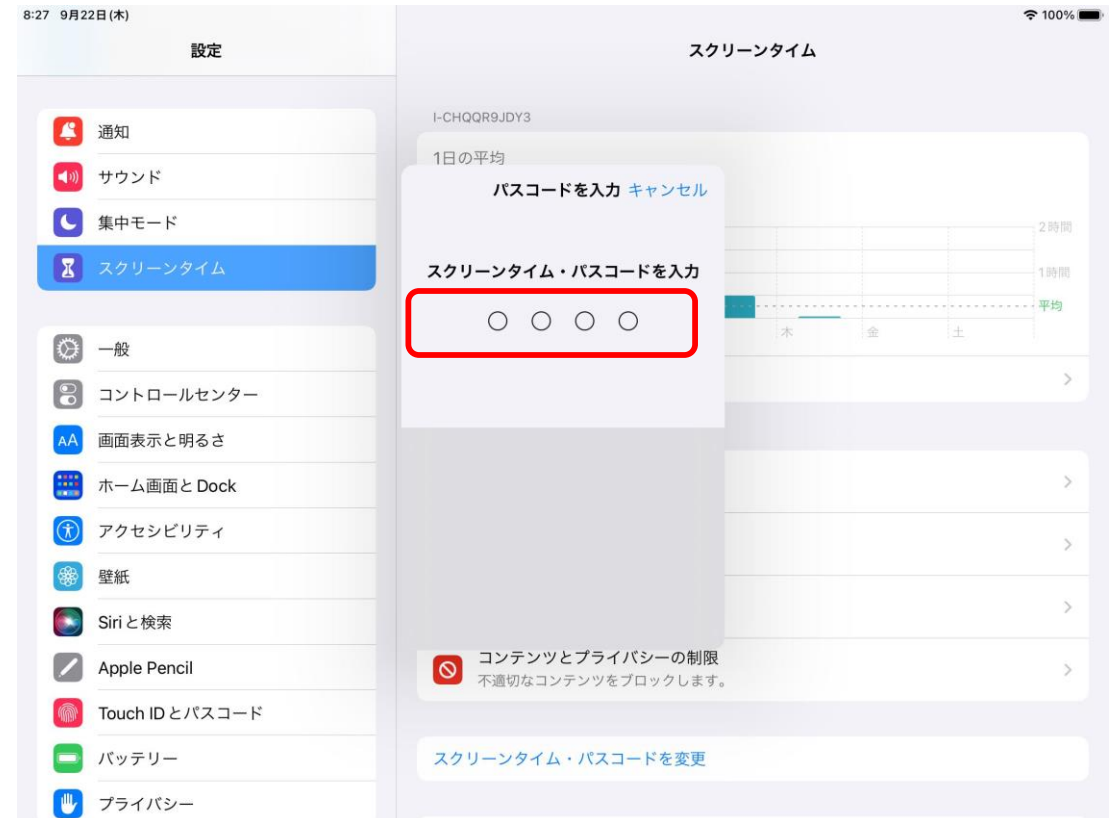

# スクリーンタイム 休止時間の設定

⑪ スケジュールの右にあるボタンを右へスライドさせます。



⑫ ご家庭のルールで設定してください。  
※学校時間内は設定しないよう注意してください。



# スクリーンタイム 休止時間の設定

⑬ 休止時間中にブロックがオン（緑色）になっていることを確認して完了です。



アプリはグレーになり、開くと下記の画面になります。

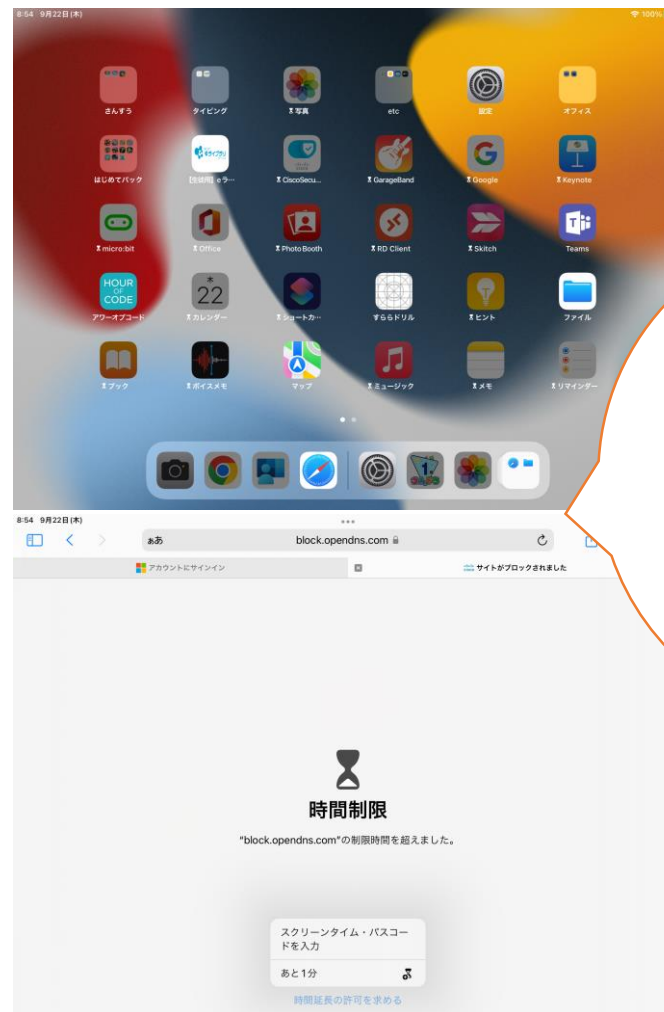

このようになれば、  
設定完了です！  
お疲れ様でした。

# おすすめ設定

小学校低学年において、理想的な睡眠時間は 9時間～11時間 と言われています

## 国立睡眠財団 (SLEEP FOUNDATION) の発表

	対象年齢	推奨睡眠時間
新生児	生後0～3ヶ月	14-17時間
赤ちゃん	生後4～11ヶ月	12-15時間
幼児	1～2歳	11-14時間
プレスクール	3～5歳	10-13時間
学齢期	6～13歳	9-11時間
十代	14～17歳	8-10時間

学齢期（小学生）6～13歳の  
推奨睡眠時間が9～11時間

※あくまでおすすめ設定のため、ご家庭  
の利用環境に応じた設定をお願いします。





# iPadについてのお知らせ



このお知らせは、1～3年生の低学年を対象に配布しています。

## ☆AIドリル(eライブラリ)を使う際に自動ログインが できなくなった場合の対処法

登野城小学校では、自動でAIドリルにログインができるように設定しています。しかし、時々ですが、自動でログインができなくなることがあります。(iPadの自動アップデートなどによる不具合が主な原因です。)  
そこで、自宅でAIドリルを使用する際に、右のようなエラーが表示されたときは、以下の方法でログインするようにしてください。

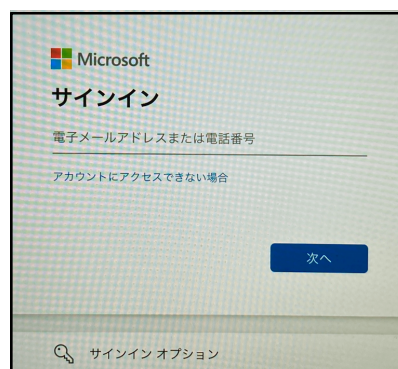

### ○ログインの方法



この画面がログイン画面になります。

1 【生徒用】eライブラリーのアイコンから、学校コード、ログインID、パスワードを入力する画面を開く。



2 学校コードは 10231930872 です。  
ID、パスワードが書かれている紙は、タブレットの写真フォルダに保存されています。記載されているIDとパスワードをそれぞれ入力し、ログインしてください。



このような用紙の写真がフォルダに入っています！

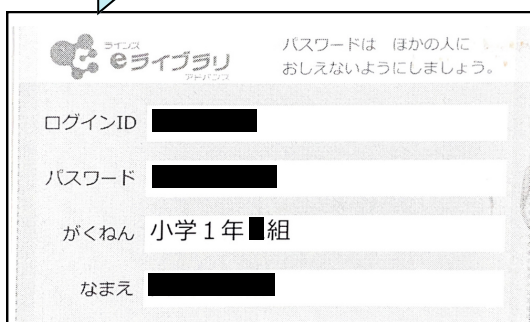

ご確認、  
よろしくお願いします♪

